

見やすい画面・優しい機能

霊園管理統合システム

WINDOWS 11 対応



したいことが、できる。
誰にでも簡単にできる。
霊園管理の効率化を徹底的に追求。
高度な事務処理を快適な操作環境で
実現します。

寺院、神社、教会の墓地から大規模霊園まで全て対応できるよう豊富な機能が用意されており、
長年のノウハウと実績に加え、LAN から大規模システムまで自由自在な対応力で
誰にでも使える操作性と高機能を提供します。

バーコード

墓地の使用料と管理料の
消し込み、塔婆の受付と
入金、寄付金の入金が一
括でバーコードにより可
能であり、入力ミスもな
く短時間で処理できま
す。



データの有効活用

登録したデータは Office
Link により、Word や Excel
へ出力が可能であり、
Word や Excel で報告書の
作成、データの分析、グ
ラフの作成等の処理がで
きます。

迅速な情報提供

お客様からの問合せにす
ばやく対応できるよう、
全ての台帳は関連する台
帳及び参照テーブルヘ
メニューに戻ることなく自
由に移動できます。

入力支援

氏名、方名、戒名、メモ
以外の項目は殆どマウス
とテンキーで入力可能で
す。住所の入力は住所テ
ーブル又は郵便番号辞書
により、郵便番号から住
所、住所から郵便番号を
登録できます。

主要項目			
使用者台帳	申込日・契約日 発行区分・発行日 管理区分・面積 使用料 使用料請求日 使用料残金 管理料 管理料請求方法 管理料請求額 管理料更新日 管理料請求日 施工者・工事種別 工事受付日 工事開始日 工事完了日 現状 (5) 銀行CD・銀行名 支店CD・支店名 預金種目 口座番号 口座名義	埋葬の別 死亡者生年月日 死亡日・行年 性別 死体死胎・死因 父母氏名 (2) 死亡者氏名・カナ 死亡者続柄 死亡者住所・本籍 死亡地住所・施設 宗派・戒名	宗派・戒名 場所 目的・行事 葬儀社・料理屋 人数 御布施 入金日・合計
改葬台帳	新使用者氏名・カナ 新生年月日 新使用者電話 (2) 新使用者住所・本籍 新連絡者氏名・カナ 新連絡者続柄 新連絡者電話 (2) 新連絡者住所 区画番号 承諾番号 発行区分・発行日 変更理由 請求方法 銀行CD・銀行名 支店CD・支店名 預金種目 口座番号 口座名義	行事明細 明細番号 ID 摘要 金額	変更台帳 変更番号 変更日 変更項目・続柄 使用者住所・カナ 生年月日 使用者電話 (2) 使用者住所・本籍 連絡者氏名・カナ 連絡者続柄 連絡者電話 (2) 連絡者住所
家族台帳	家族番号 家族氏名・カナ 家族続柄 家族生年月日 同居 家族電話 (2) 家族住所	行事台帳 行事番号 区画番号 受付日 施主氏名・カナ 施主続柄 施主電話 (2) 施主住所 故人氏名・カナ 死亡者続柄 性別 故人生年月日 死亡日・行年 日付・時間	塔婆台帳 塔婆番号 塔婆 案内日・受付日 本数・金額 入金日・人数
使用料台帳	使用料番号 区画番号 摘要 入金方法 入金日・入金額	埋葬台帳 埋葬番号 区画番号 埋葬日	寄付金台帳 寄付金番号 目的 入金方法 入金日・寄付金 割引 ()内は登録可能数

出力概要			
使用者台帳印刷処理	墓地台帳印刷処理	使用料一覧表 使用料請求一覧表 使用料未収一覧表 使用料金集計表 使用料入金集計表 使用料受付表 管理料領収書 ※ 管理料請求書 ※ 管理料案内書 ※ 管理料一覧表 管理料請求一覧表 管理料未収一覧表 管理料金集計表 管理料入金集計表 管理料受付表 各種宛名印刷 ※2 墓地宛名一覧表	戒名一覧表 未承継者一覧表 埋葬集計表 埋葬状況集計表 各種宛名印刷 ※2 埋葬宛名一覧表
墓内状印刷処理	塔婆案内 ※ 塔婆受付表 塔婆確認一覧表 回忌案内 ※ 回忌案内一覧表 各種宛名印刷 ※2 使用者宛名一覧表	埋葬台帳印刷処理 埋葬状況報告書 回忌表 埋葬事項書 埋葬一覧表 埋葬証明書	変更台帳印刷処理 変更一覧表 変更集計表
各種宛名印刷 ※2	各種宛名印刷 ※2 家族宛名一覧表	管理料台帳印刷処理 管理料領収書 ※ 管理料金集計表 管理料入金集計表 振替エラー一覧表	改葬台帳印刷処理 改葬一覧表
使用料台帳印刷処理	使用料領収書 ※ 使用料入金一覧表 使用料入金集計表	塔婆台帳印刷処理 塔婆領収書 ※ 塔婆一覧表 塔婆受付一覧表 塔婆入金一覧表 塔婆未収一覧表 塔婆受付集計表 塔婆入金集計表 塔婆受付表 各種宛名印刷 ※2 塔婆宛名一覧表	寄付金台帳印刷処理 寄付金領収書 ※ 寄付金一覧表 寄付金集計表 各種宛名印刷 ※2 寄付金宛名一覧表

動作環境	
OS	Microsoft Windows 11 (64bit)
必須ソフト	Microsoft Office Professional 2021 (32bit)
メモリ	4GB 以上を推奨
ハードディスク	プログラム・データ領域として 1GB 以上を推奨
モニタ	SXGA・WXGA+・High Color 以上
プリンタ	上記 OS に対応したプリンタ、ページプリンタを推奨
オプション	バーコードリーダー、バックアップ装置、バックアップソフト、人名外字

大規模霊園、公営霊園、民間霊園、寺院墓地と幅広く**霊園管理統合システム**は稼動中です。
業務内容に合わせて設計するセミオーダーシステムも承ります。
デモンストレーション、構成、価格、導入からメンテナンスまで、なんなりとお問い合わせ下さい。

お問い合わせ先 info@i-sdk.com

CREATION & SERVICE
SDK
ホームページアドレス <http://www.i-sdk.com/reien/>

有限会社志田電子工業
〒345-0814 埼玉県南埼玉郡宮代町東 122
TEL. 0480-33-7055 FAX. 0480-33-7054

★本カタログに記載されている会社名及び製品名は各社の登録商標または商標です。★Microsoft、Windows、は米国 Microsoft Corporation の米国及びその他の国における登録商標または商標です。
★本カタログに記載された内容および仕様は改良のため予告なく変更する事があります。
2022年 01 月現在

霊園管理統合システムなら…

■統合された管理機能

未使用墓地、購入希望者、申込者の把握。
使用料、管理料の請求と消し込み。
管理料の変更と未納者への対応。
電話や墓参者の問合せにすばやい対応。
回忌、年際、塔婆等の案内。
献花、墓地のクリーニングの受付。
斎場、会食等の予約と売上管理。
埋葬、改葬はもちろん園外改葬の履歴。
個別合祀墓や合葬合祀墓の管理。
承継や住所変更等使用者の履歴。
墓地の現状と石材店の工事状況の把握。
煩雑な墓地の返還作業。
二重登録と未承継者の把握。



■情報の戦略的利用の促進

登録したデータは高い精度で現在の販売状況、経営状況を把握し、リアルタイムに経営戦略のために活用できます。

■業務の省力化・時間短縮化

マウス操作のみで目的の情報を表示できる検索機能や、さまざまな入力支援機能を満載し、抜群の操作性を実現。業務の省力化、作業時間の短縮を実現します。

■1台でもネットワーク環境でも利用可能

1台のパソコンでの利用から、LANやWANのネットワークまで、お客様の環境にあわせたシステム構成が可能です。

■他のアプリケーションとの連携

通常のパソコンの書体では出せない文字を利用可能にする外字ソフト。市町村合併等で住所変更を一括変換する郵便番号辞書ソフト。登録情報から地図上に区画の位置を表示したり、地図上の区画から登録情報を表示する地図情報ソフト等、他のアプリケーションとの連携が可能です。

■追加された新しい機能

台帳や参照テーブルの画面毎に好みの背景色を設定可能です。
使用者毎に書庫を用意し、写真や図面、申込書等を保存可能です。
管理料の口座振替データ作成や一括入金消込が可能です。
UNICODEに対応しパソコンで使える全ての文字が使用可能です。

■メニュー

見やすい画面、優しい機能。
見やすい画面、優しい機能。誰にでも簡単にできる。霊園管理の効率化を徹底的に追求。高度な事務処理を快適な操作環境で実現します。もっと早くもっと簡単に目的の情報にアクセスできるように、新しく集計表や一覧表の印刷専用メニュー、マウス操作のみで目的の情報を表示できるよう検索専用画面を用意しました。



■使用者台帳

使用者台帳は墓地の使用者だけでなく申込者や返還者、行事の施主、寺院や業者などを登録します。また、一般の住所録として使用することもできます。塔婆や回忌の案内、宗派や役員、書庫には写真や図面等が登録できます。

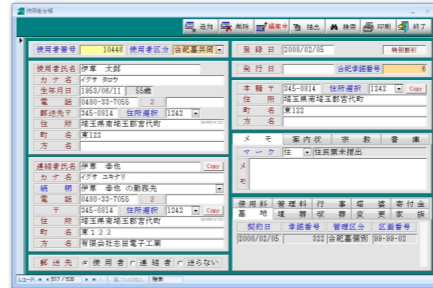

■墓地台帳

墓地台帳は墓地の管理区分、使用状況、使用承諾書の発行、工事と現状を登録します。使用料の請求と入金管理、管理料の更新及び請求と入金管理を行います。煩雑な墓地の返還作業も返還ボタンをクリックするだけで可能です。

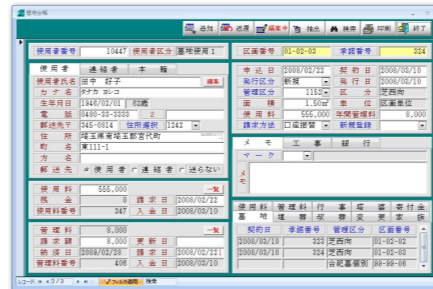

■埋葬台帳

埋葬台帳は埋葬法(墓地埋葬等に関する法律)に基づく死亡者情報に加え宗派や戒名などを登録します。マウス操作のみで簡単に死亡者情報を検索できます。

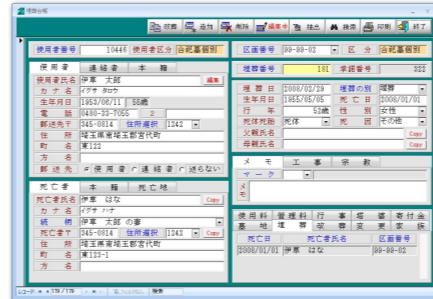

塔婆案内

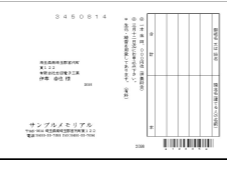

領収書



使用者台帳



宛名シール

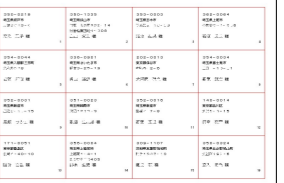

埋葬状況報告書



■行事台帳

行事台帳は葬儀や法事などの使用者に関する行事の内容を登録します。使用者は墓地の利用者である必要はなく一般の方の行事データも登録できます。また、献花や墓地のクリーニングなどの管理も可能です。

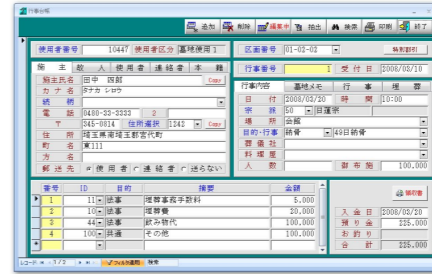

■変更台帳

変更台帳は承継による使用者の変更や氏名、住所、電話番号、本籍等の変更と使用承諾書の再発行を自動的に登録します。変更前の情報だけでなく変更後の情報も保存しますから、より使用者の動きを把握することができます。

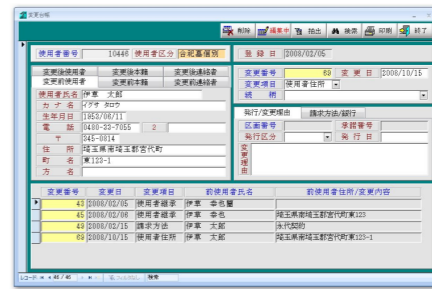

■使用料台帳

使用料台帳は使用料の入金処理をバーコード



により入力ミスもなく短時間で処理できます。

■管理料台帳

管理料台帳は管理料の入金処理をバーコード



により入力ミスもなく短時間で処理できます。

■改葬台帳

改葬台帳は埋葬されたお骨を他の墓地へ改葬した時、埋葬時の内容及び改葬先を登録します。埋葬台帳の改葬ボタンをクリックするだけで自動的に改葬処理を行います。改葬したデータは元の墓地に戻す事も、園内の墓地へ埋葬(園内改葬)することも可能です。

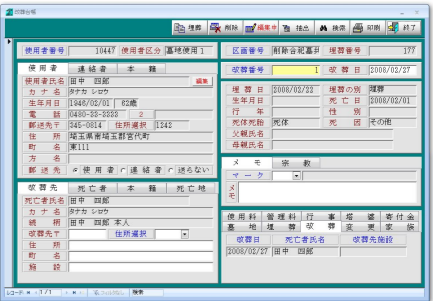

■塔婆台帳

塔婆台帳は彼岸や施餓鬼の塔婆の受付及び入金処理をバーコードにより入力ミスもなく短時間で処理できます。



■家族台帳

家族台帳は使用者の家族を登録します。承継等で家族構成が変わった場合を考慮し、一覧に使用者、連絡者、埋葬者と重複確認を表示します。家族への宛名印刷も可能です。



■寄付金台帳

寄付金台帳は行事や会館建設等の寄付金をバーコードにより入力ミスもなく短時間で処理できます。会館や斎場の利用料割引サービスを設定することも可能です。

