



見やすい画面・優しい機能

霊園管理統合システム

WINDOWS 11 対応



したいことが、できる。
誰にでも簡単にできる。
霊園管理の効率化を徹底的に追求。
高度な事務処理を快適な操作環境で
実現します。

公益法人及び公営霊園での利用を前提に豊富な機能が用意されており、
長年のノウハウと実績に加え、LAN から大規模システムまで自由自在な対応力で
誰にでも使える操作性と高機能を提供します。

主要項目					
使用者台帳	請求額	行年	使用者下・住所CD	工事台帳	死亡者下・住所CD
使用者番号	請求方法	死亡者下・住所CD	使用者住所	工事番号	死亡者住所
受付日	銀行CD	死亡者住所	本籍下・住所CD	使用者番号	本籍下・住所CD
区画番号	銀行名	本籍下・住所CD	本籍住所	施工者	本籍住所
許可番号	支店CD	本籍住所	連絡者氏名・カナ	工事種別	死亡地・住所CD
使用開始日	支店名	死亡地・住所CD	連絡者続柄	工事受付日	死亡地住所
発行区分	預金種別CD	死亡地住所	連絡者電話 (2)	工事開始日	死亡施設名
発行日	口座番号	死亡施設名	連絡者下・住所CD	工事終了日	死因
返還申請日	口座名義	死因	連絡者住所	工事完了日	死亡者続柄
返還日	メモ・マーク	死亡者続柄	新使用者氏名・カナ	メモ・マーク	死体死胎
使用者区分		死体死胎	新生年月日		父親氏名
使用者氏名・カナ	墓地台帳	父親氏名	新使用者電話 (2)	改葬台帳	母親氏名
使用者電話 (2)	区画番号	母親氏名	新使用者下・住所CD	改葬番号	メモ・マーク
使用者下・住所CD	管理区分ID	メモ・マーク	新使用者住所	改葬日	
使用者住所	面積		新本籍下・住所CD	改葬先下・住所CD	
生年月日	現状 (5)	変更台帳	新本籍住所	改葬先住所	
本籍下・住所CD		変更番号	新連絡者氏名・カナ	改葬先施設	
本籍住所		使用者番号	新連絡者続柄	埋葬番号	
連絡者氏名・カナ	埋葬台帳	変更日	新連絡者電話 (2)	使用者番号	
連絡者続柄	埋葬番号	変更項目	新連絡者下・住所CD	埋葬日	
連絡者続柄	使用者番号	続柄	新連絡者住所	埋葬の別	
連絡者電話 (2)	埋葬日	変更理由	区画番号	死亡者氏名・カナ	
連絡者下・住所CD	埋葬の別	受付日	許可番号	性別	
連絡者住所	死亡者氏名・カナ	使用者氏名・カナ	発行日	死亡者生年月日	
郵送先	性別	生年月日	発行区分	死亡日	
使用料	死亡者生年月日	使用者電話 (2)		行年	
管理料	死亡日			納付額	

出力帳票					
使用者台帳印刷処理	A 4 用紙へ宛名 はがきへ宛名	変更台帳印刷処理	使用料領収書 ※ 使用料督促状 ※	管理料領収書 ※ 管理料督促状 ※	タックシールへ宛名 A 4 用紙へ宛名 はがきへ宛名
使用許可証 ※		変更一覧表	使用料督促一覧表	管理料督促一覧表	
使用許可通知書 ※		変更日一覧表	使用料請求一覧表	管理料請求一覧表	
埋葬事項書	墓地台帳印刷処理	変更集計表	使用料請求集計表	管理料請求集計表	
使用者台帳	墓地一覧表		使用料未納者一覧表	管理料未納者一覧表	
市内市外集計表	未契約墓地一覧表	工事台帳印刷処理	使用料納入一覧表	管理料納入一覧表	
使用者住所集計表	墓地集計表	工事承認書 ※	使用料納入集計表	管理料納入集計表	
使用者住所録	使用状況集計表	工事集計表	返還未納者一覧表	管理料未納者集計表	
申込者住所録	埋葬状況集計表	施工者集計表	消込エラー一覧表	管理料調定表	
返還者住所録		工事一覧表	使用料一覧表	管理料調定明細表	
使用者一覧表	埋葬台帳印刷処理	工事受付一覧表	歳入納入状況表	管理料未納札 ※	
申込者一覧表	埋葬状況報告書	工事完了一覧表	使用料受付表	歳入状況確認表	
返還者一覧表	埋葬事項書	工事未完了一覧表	使用料宛名一覧表	歳入納入状況表	
使用者区分一覧表	埋葬集計表		タックシールへ宛名	返還未納者一覧表	
申込者区分一覧表	埋葬一覧表	改葬台帳印刷処理	A 4 用紙へ宛名	消込エラー一覧表	
返還者区分一覧表	埋葬日一覧表	改葬一覧表	はがきへ宛名	管理料一覧表	
口座振替一覧表	未承継者一覧表	改葬日一覧表		管理料免除一覧表	
使用者重複確認一覧表	埋葬状況集計表			管理料宛名一覧表	
使用者宛名一覧表	埋葬種別集計表	使用料台帳印刷処理	管理料台帳印刷処理	管理料受付表	
タックシールへ宛名		使用料納付書 ※	管理料納付書 ※		

動作環境	
OS	Microsoft Windows 11 (32,64bit)各エディション
必須ソフト	Microsoft Office Professional 2021 (32bit)
メモリ	4GB 以上を推奨
ハードディスク	プログラム・データ領域として 1GB 以上を推奨
モニタ	SXGA・WXGA+・High Color 以上
プリンタ	上記 OS に対応したプリンタ、ページプリンタを推奨
オプション	バーコードリーダー、バックアップ装置、バックアップソフト、人名外字

大規模霊園、公営霊園、民間霊園、寺院墓地と幅広く**霊園管理統合システム**は稼動中です。
業務内容にあわせて設計するセミオーダーシステムも承ります。
デモンストレーション、構成、価格、導入からメンテナンスまで、なんなりとお問い合わせ下さい。

お問合せ先 info@i-sdk.com

CREATION & SERVICE
SDK
有限会社志田電子工業
〒345-0814 埼玉県南埼玉郡宮代町東 122
TEL. 0480-33-7055 FAX. 0480-33-7054
ホームページアドレス <http://www.i-sdk.com/reien/>

★本カタログに記載されている会社名及び製品名は各社の登録商標または商標です。★Microsoft、Windows、は米国 Microsoft Corporation の米国及びその他の国における登録商標または商標です。
★本カタログに記載された内容および仕様は改良のため予告なく変更する事があります。
2020 年 11 月現在



バーコード

墓所の使用料と管理料の消し込みがバーコードにより可能であり、入力ミスもなく短時間で処理できます。



データの有効活用

登録したデータは Office Link により、Word や Excel へ出力が可能であり、Word や Excel で報告書の作成、データの分析、グラフの作成等の処理ができます。

迅速な情報提供

お客様からの問合せにすばやく対応できるよう、全ての台帳は関連する台帳及び参照テーブルへメニューに戻ることなく自由に移動できます。

入力支援

氏名、方名、メモ以外の項目は殆どマウスとテンキーで入力可能です。住所の入力は住所テーブル又は郵便番号辞書により、郵便番号から住所、住所から郵便番号を登録できます。

霊園管理統合システムなら…

■統合された管理機能

未契約墓地、申込者、返還者の把握。
 申込者を使用者に一括更新。
 使用料、管理料の請求と消し込み。
 請求データの作成と納付データの読込。
 振替データの作成と結果データの読込。
 管理料の変更と未納者への対応。
 電話や墓参者の問合せにすばやい対応。
 埋葬、改葬はもちろん園外改葬の履歴。
 承継や住所変更等使用者の履歴。
 墓地の現状と石材店の工事状況の把握。
 煩雑な墓地の返還作業。
 二重登録と未承継者の把握。



■情報の戦略的利用の促進

登録したデータは高い精度で現在の販売状況、経営状況を把握し、リアルタイムに経営戦略のために活用できます。

■業務の省力化・時間短縮化

マウス操作のみで目的の情報を表示できる検索機能や、さまざまな入力支援機能を満載し、抜群の操作性を実現。業務の省力化、作業時間の短縮を実現します。

■1台でもネットワーク環境でも利用可能

1台のパソコンでの利用から、LANやWANのネットワークまで、お客様の環境にあわせたシステム構成が可能です。

■他のアプリケーションとの連携

通常のパソコンの書体では出せない文字を利用可能にする外字ソフト。市町村合併等で住所変更を一括変換する郵便番号辞書ソフト。登録情報から地図上に区画の位置を表示したり、地図上の区画から登録情報を表示する地図情報ソフト。口座振替データ作成と、一括入金消込を可能にする出納ソフト等、他のアプリケーションとの連携が可能です。

■好みのスタイルで快適な作業環境

作業をする上で意外に大切なのは画面の色、見やすく心地よい作業環境のため、タイトルバー、メニューバー、文字、背景色等 Windows の画面デザインで好みのスタイルに変更できます。

■メニュー

●見やすい画面、優しい機能。
 したいことができる。誰にでも簡単にできる。霊園管理の効率化を徹底的に追求。高度な事務処理を快適な操作環境で実現します。●もっと早くもっと簡単に目的の情報にアクセスできるよう、新しく集計表や一覧表の印刷専用メニュー、マウス操作のみで目的の情報を表示できるよう検索専用画面を用意しました。

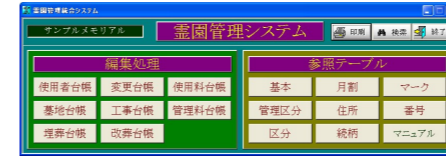

■使用者台帳

●使用者台帳は墓地の申込者、使用者、返還者を登録します。●管理料口座振替の銀行情報、使用許可証の発行、使用料と年間管理料、管理料の請求方法を登録します。●申込者を使用者に一括更新可能です。●煩雑な墓地の返還作業も返還ボタンをクリックするだけで可能です。

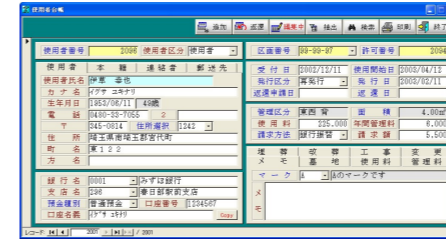

■墓地台帳

●墓地台帳は墓地の管理区分、現状を登録します。●墓地台帳に園内の全ての区画を登録する事で未契約や申込中の墓地を把握できます。

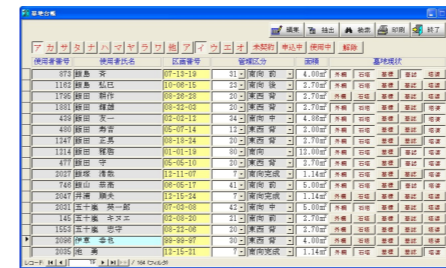

■埋葬台帳

●埋葬台帳は墓埋法(墓地埋葬等に関する法律)に基づく死亡者情報を登録します。●検索では、マウス操作のみで簡単に死亡者情報を表示できます。

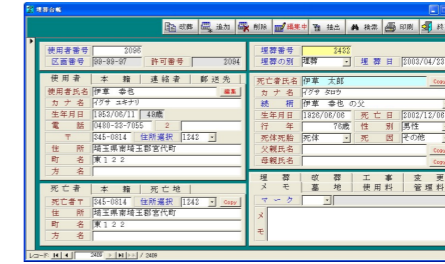

■変更台帳

●変更台帳は承継による使用者の変更や氏名、住所、電話番号、本籍等の変更と使用許可書の再発行を自動的に登録します。●変更前の情報だけでなく変更後の情報も保存しますから、より使用者の動きを把握することができます。



■工事台帳

●工事台帳は工事の受付から完了までの管理を行います。●工事内容は履歴として保存され何時でも参照できます。●工事承認書や施工者集計表を印刷できます。

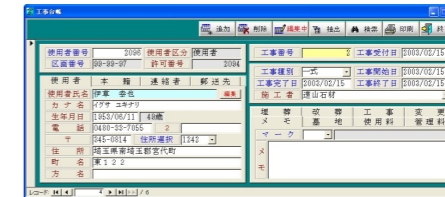

■改葬台帳

●改葬台帳は埋葬されたお骨を他の墓地へ改葬した時、埋葬時の内容及び改葬先を登録します。●埋葬台帳の改葬ボタンをクリックするだけで自動的に改葬処理を行います。●改葬したデータは元の墓地に戻す事も、園内の他の墓地へ埋葬(園内改葬)することも可能です。

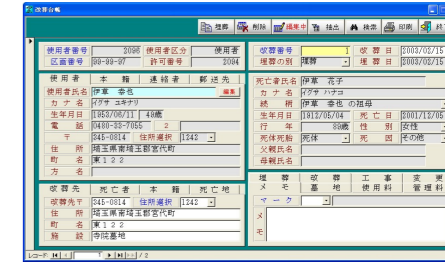

■使用料台帳

●使用料台帳は使用料の請求と納入を処理します。●納付書を印刷し、納入消し込みはバーコードにより入力ミスもなく短時間で処理できます。●請求データを作成し電算処理し、納付データで消し込みをする事も可能です。

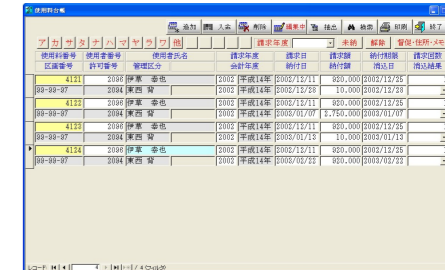

■管理料台帳

●管理料台帳は管理料の請求と納入を処理します。●納付書を印刷し、納入消し込みはバーコードにより入力ミスもなく短時間で処理できます。●請求データを作成し電算処理し、納付データで消し込み可能です。●銀行、郵便局の口座振替データの作成と振替結果データによる消し込みも可能です。

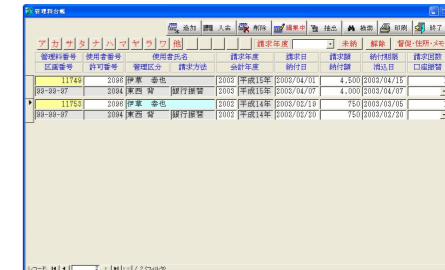

使用者台帳

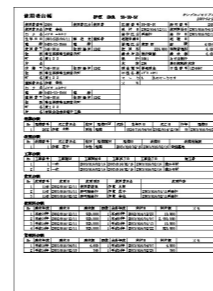

宛名シール

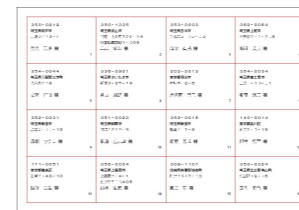

使用料納付書

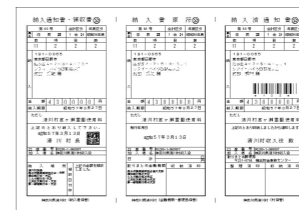

領収書



埋葬状況報告書

